

GOLFO DE MEXICO

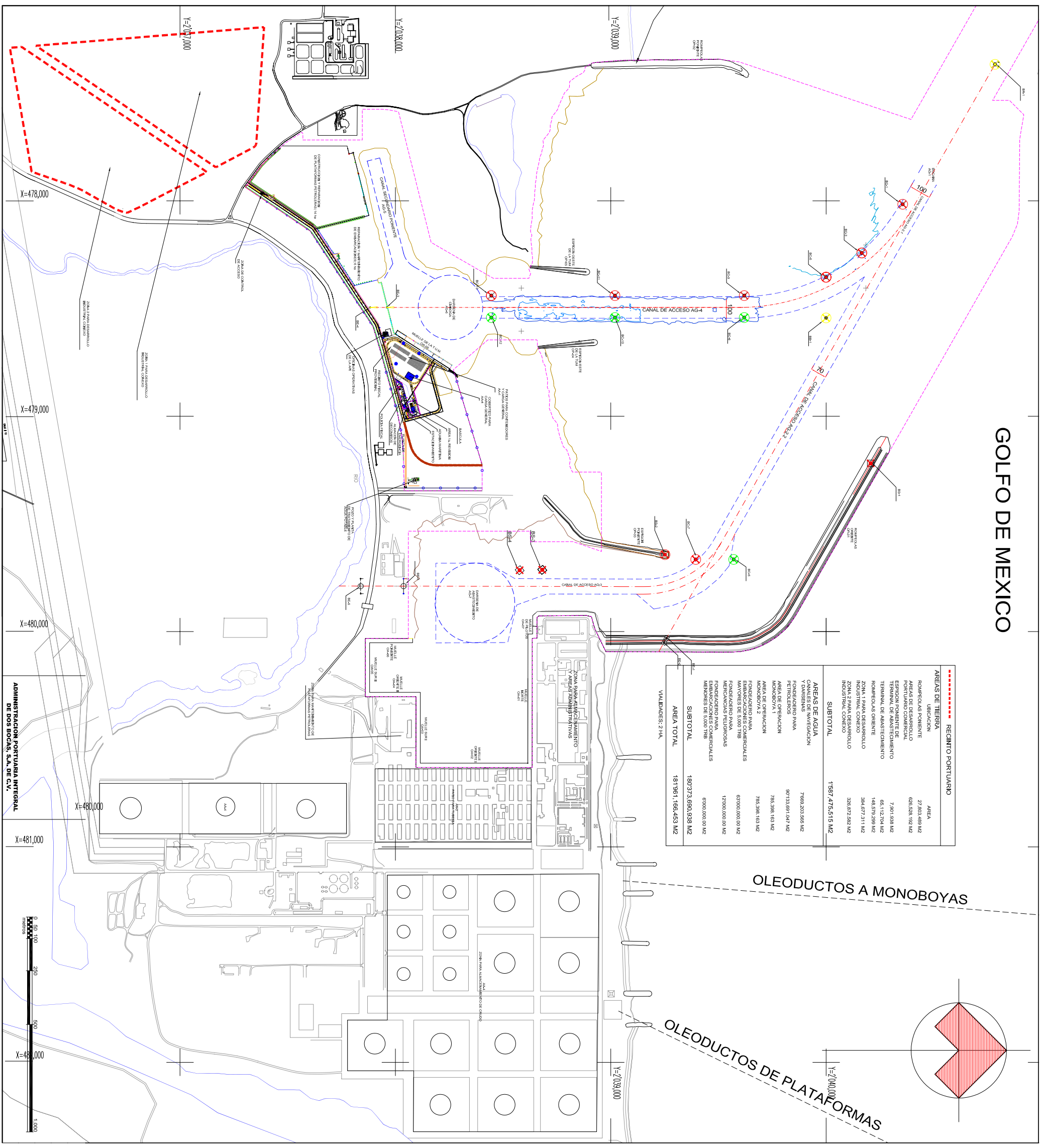

AREAS DE TIERRA		RECIENTO PORTUARIO	
UBICACION	AREA		
ROMPEOLAS PONIENTE	27,463,469 M2		
AREAS DE DESARROLLO PORTUARIO COMERCIAL	626,526,102 M2		
ESPECIAL PONIENTE DE TERMINAL DE ARBISTICHAMIENTO	7,967,938 M2		
ROMPEOLAS ORIENTE	65,172,034 M2		
ZONA 1 PARA DESARROLLO	148,579,299 M2		
ZONA 2 PARA DESARROLLO INDUSTRIAL COMERCIO	384,677,311 M2		
	320,872,582 M2		
SUBTOTAL	1,597,475,515 M2		
AREAS DE AGUA			
CANALES DE NAVEGACION Y DARSENAS	7,969,203,565 M2		
FONDEADERO PARA PETROLEROS	997,133,691,047 M2		
AREA DE OPERACION AREA DE OPERACION MONOBOYA 2	785,398,163 M2		
FONDEADERO PARA EMBARCACIONES COMERCIALES MAN OBRAS DE 5000 TMB	63,000,000,000 M2		
FONDEADERO PARA EMBARCACIONES COMERCIALES MAN OBRAS DE 5000 TMB	12,000,000,000 M2		
FONDEADERO PARA EMBARCACIONES COMERCIALES MAN OBRAS DE 5000 TMB	6,000,000,000 M2		
SUBTOTAL	1,807,373,690,938 M2		
AREA TOTAL	1,817,961,166,453 M2		

VIALIDADES: 2 HA.

ADMINISTRACION PORTUARIA INTEGRAL DE DOS BOCAS, S.A. DE C.V.